



KOBE PORTTOWER HOTEL

神戸ポートタワーホテル なごみの湯宿

電車でお越しの方

JR山陽本線	元町駅	西出口から徒歩8分
阪神電車	元町駅	西出口から徒歩8分
地下鉄海岸線	みなと元町駅	東出口から徒歩5分

バスでお越しの方

新神戸駅よりシティー・ポートループもしくはポートループに乗り、バス停「かもめりあ」から徒歩5分



車でお越しの方

阪神高速3号神戸線 京橋出口から約8分

飛行機でお越しの方

神戸空港 神戸空港駅からポートライナー乗車「三宮駅」で降車後、JRに乗り換え「元町駅」から徒歩8分

送迎バスでお越しの方

JR三ノ宮駅の北側ロータリー発着。

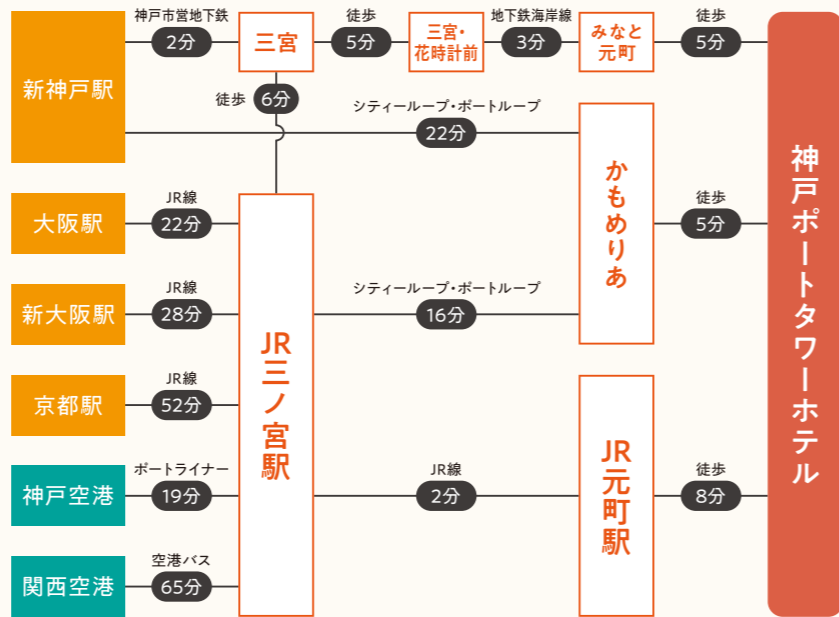

駐車場のご案内

一般車 ホテル駐車場25台(先着順) 1泊 **2,000円** (税込)
 満車の場合は、徒歩4~10分圏内に提携・紹介駐車場がございます。(上記地図・右記表を参照)◎最大ハイエースまで
 ※全て満車時はお客様ご自身でお探しいただいております。

大型バス かもめりあ観光バス駐車場(ホテルから徒歩3分)

ご予約はお客様ご自身でお願いいたします。

078-351-6310

	駐車場名	提携料金	提携/営業時間	ホテルまでの所要時間
提携01	P-CLUBみなと元町駐車場	2,000円	15:00~翌13:00	徒歩2分
提携02	P-CLUB海岸通り駐車場	2,000円	15:00~翌13:00	徒歩5分
提携03	ハーバーパークP7駐車場	1,600円	入庫から24時間	徒歩10分
紹介01	メリケンパーク駐車場	—	24時間営業	徒歩2分
紹介02	タイムズ神戸ハーバーランド	—	24時間営業	徒歩11分

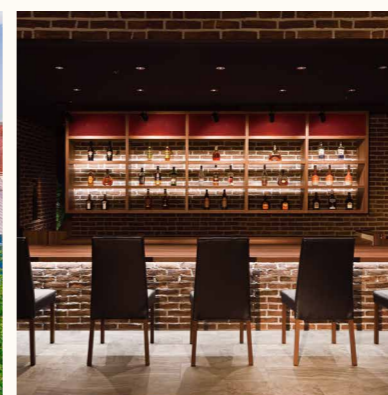
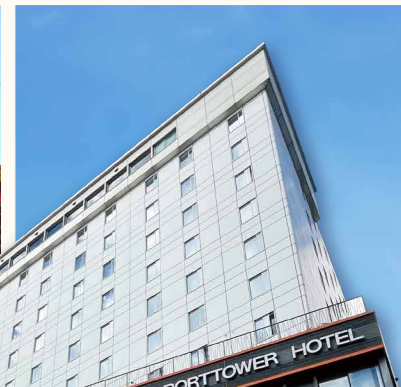

神戸ポートタワーホテル **なごみの湯宿**
 〒650-0042 兵庫県神戸市中央区波止場町6-1

※2025年7月現在の情報です。内容は予告なく変更する場合があります。

お問合せ 受付時間 | 年中無休 9:00-17:00

078-371-8080

E-mail ▶ info@kobe-porttower-hotel.com
 公式HP ▶ https://www.kobe-porttower-hotel.com/



JR・阪神「元町」駅から徒歩8分、観光やビジネスの拠点に最適。
 和室・洋室・ビュッフェ・レストランなど…少人数から団体様までご活用頂けるホテルです。

GUEST ROOM

お客様の様々な「Style」にあったお部屋をご用意。

当ホテルには「洋室」「和室」2種類の客室がございます。館内はWi-Fi完備で、インターネットも快適。基本的な備品や設備はもちろん、アメニティやレンタル品も充実しております。

洋室 Western-style Room 禁煙or喫煙

デイリー利用に嬉しいコンパクトタイプから、神戸の景観を楽しめるお部屋まで多彩な部屋タイプをご用意しております。旅行やビジネスの疲れを癒やすくつろぎの空間をお過ごしください。

※全室ユニットバス付・トイレ付き

部屋タイプ	室数	面積 (m)	定員 (人)	ベッド (cm)
セミダブル	20	11	1~2	120
エコミーダブル	40	11	1~2	140
ツイン	55	16	1~2	100×2
モデレートダブル	39	16	1~2	140
トリプル	6	21	2~3	100×3
スイート	1	35	1~2	140×2

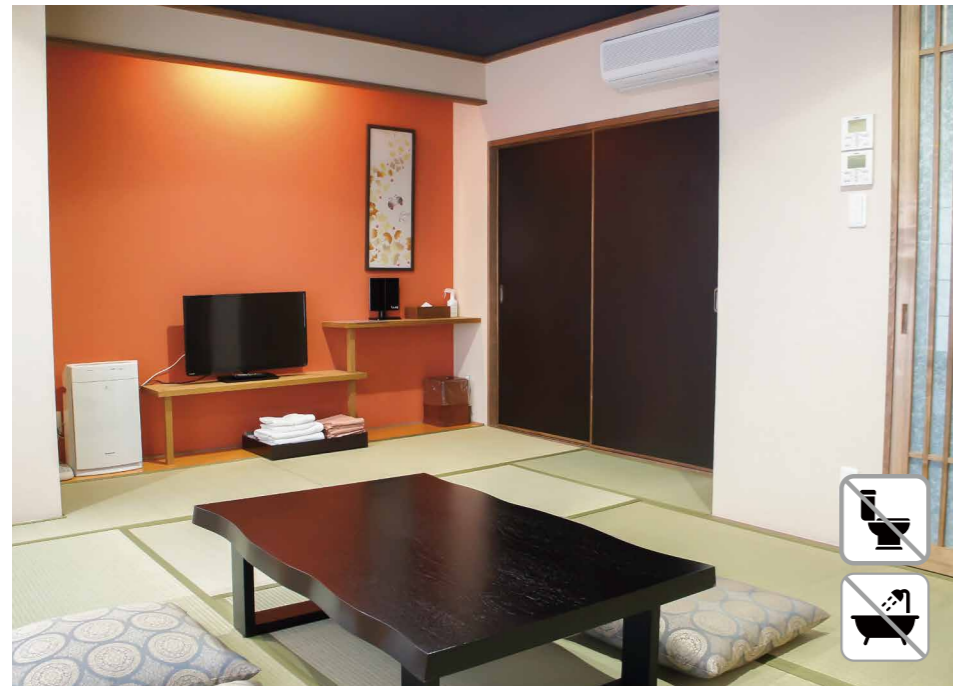

和室 Japanese Room 禁煙のみ

落ち着いた「和」の空間でやすらぎのひとときを。畳の香りがする広々とした和の空間でゆったり寛ぎいただけます。大人数でのご利用はもちろん、小さなお子様連れのご家族様にもオススメのお部屋です。

※客室にお風呂・トイレはございません。

部屋タイプ	室数	面積 (畳)	定員 (人)
和洋室 (160cmベッド×1)	10	4.5	1~2
和室3名部屋	11	6	1~3
和室4名部屋	6	8	3~4
和室5名部屋	3	10	4~5
和室8名部屋	2	16	5~8

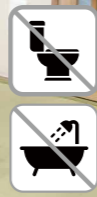

和室のご宿泊者は3・4階に共同トイレ・洗面所を設置しております。ご入浴は3階大浴場「なごみの湯」をご利用ください。

備品・アメニティについて

環境保護活動の一環として、一部のアメニティはフロント前のアメニティーバーに設置しております。皆様のご理解・ご協力のほど、よろしくお願いいたします。

客室	和・洋	スリッパ・バスタオル・フェイスタオル・作務衣 ハミガキセット・冷蔵庫・空気清浄機
	洋のみ	シャンプー・コンディショナー・ボディソープ
フロント		お茶セット・カミソリ・ボディタオル・ヘアブラシ

FLOOR GUIDE

客室階 フロアガイド

3・4F 和室フロア JAPANESE ROOM

3F 平面図

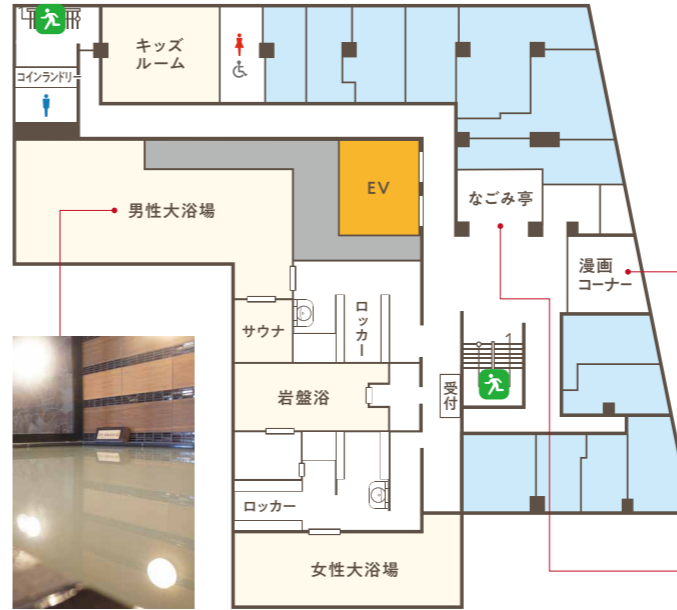

4F 平面図

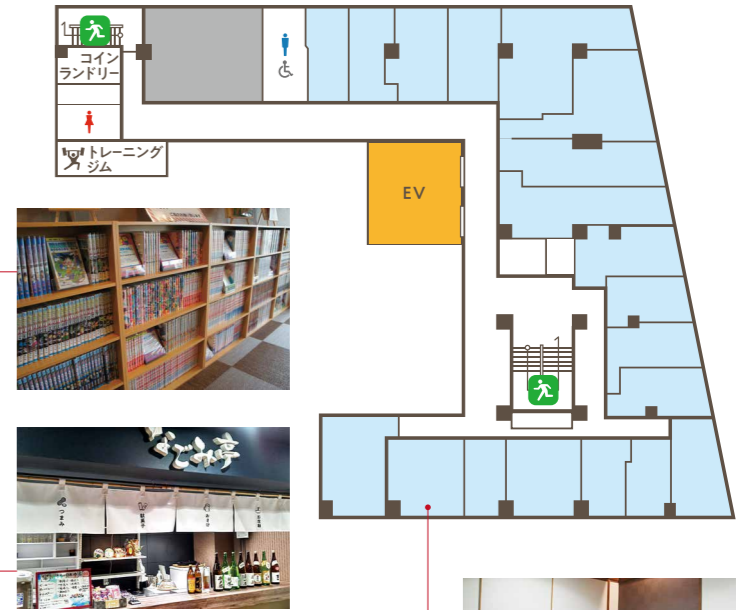

7~12F 洋室フロア WESTERN-STYLE ROOM

8・10F 喫煙フロア

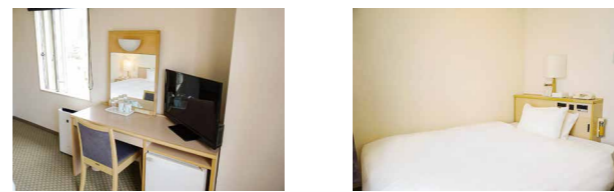

12F 平面図

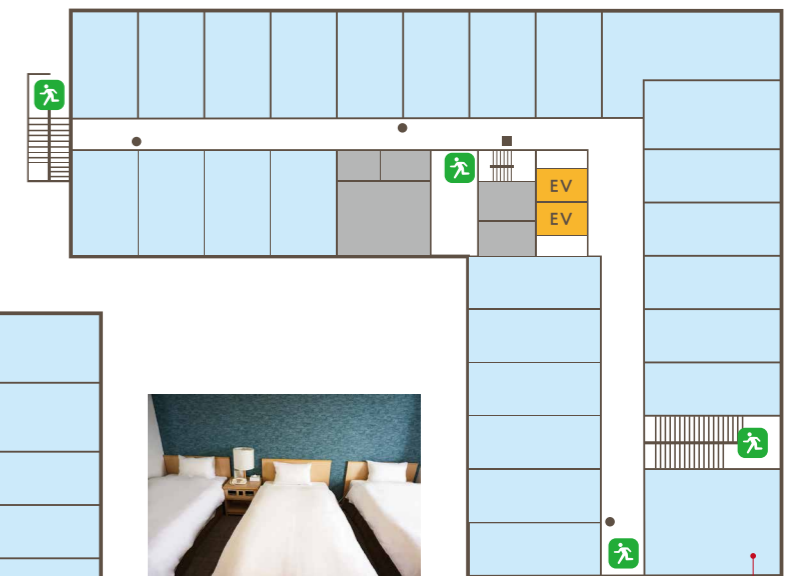

7~11F 平面図 (部屋タイプは一例) 一部喫煙フロア

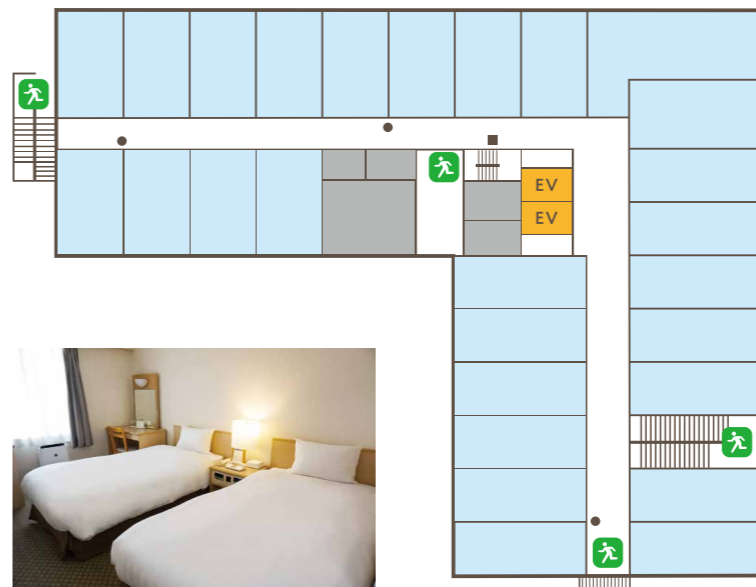

Executive Floor

特別なおもてなし空間

全客室デザイナー監修による贅沢な空間をご提供します。ご宿泊のお客様専用のラウンジや特別な朝食コースもご用意。アクセスの良さと充実した施設に加え、新客室でさらに上質な滞在をお楽しみいただけます。



- シモンズ製マットレス導入
- 55インチスマートテレビ
- トイレ・独立洗面台・シャワーブース

アーバンフロア 伝統とモダンの融合

高級感あふれる和モダンなデザインで、日本の伝統美を現代風にアレンジ。落ち着きと華やかさが融合した空間で、特別なひとときをお過ごしください。

ツイン	セミダブル×2	1~2名	32㎡~
トリプル	セミダブル×3	2~3名	37㎡
サウストリプル	セミダブル×3	2~3名	39㎡
デラックストリプル	ダブル×3	2~3名	53㎡
サウスデラックストリプル	ダブル×3	2~3名	31㎡
バルコニーツイン(露天風呂付)	ダブル×2	1~2名	37㎡~

クラブフロア 海風に思いを馳せて

ナチュラルな木目が美しい洗練されたデザイン。神戸のモチーフが散りばめられた爽やかな空間で、自然のぬくもりを感じながらリラックスできます。

ダブル	ダブル×1	1~2名	17㎡
ツイン	セミダブル×2	1~2名	23㎡~
デラックスツイン	ダブル×2	1~2名	30㎡~
トリプル	セミダブル×3	2~3名	32㎡~



専用ラウンジ

「エグゼクティブラウンジ」はご滞在中無料でサービスをご利用いただけます。



軽食サービス

ラウンジ内ではドリンク・軽食のサービスをご用意しています。



専用岩盤浴

美肌・デトックス効果の高い「麦飯石」を使用した岩盤浴を無料でご堪能ください。



シェアラウンジ

チェックイン前・アウト後にワーキングスペースとしてご利用いただけます。



ポートテラス

神戸ベイエリアの景色をお楽しみいただけます。是非ご堪能ください。



スポーツジム

様々なトレーニングマシンをご用意しております。お気軽にご利用ください。

RESTAURANT レストラン



	朝食 7:00~9:30 [L.O.9:00]	ランチ 11:30~15:00 [80分制・L.O.14:30]	ディナー 17:30~21:00 [80分制・L.O.20:00]
大人	2,400円(税込)	3,300円(税込)	4,400円(税込)
シニア	2,400円(税込)	3,000円(税込)	4,000円(税込)
小学生	1,200円(税込)	1,600円(税込)	2,500円(税込)
3歳以上	500円(税込)	500円(税込)	1,000円(税込)

※ラストオーダーは各30分前です
 ※大人:中学生以上・シニア:65歳以上(身分証明書の提示必須)・幼児:3歳以上
 ※シニア料金は、一般個人のお客様対象で、旅行会社様を通じてのご予約にはシニア料金設定はございません
 ※特別期間(年末年始・GW期間等)やイベント期間は営業時間・料金を変更する場合がございます
 ※混雑時は2部制に制限させていただく場合がございます
 ※掲載のメニュー内容・価格につきましては、予告無く変更になる場合がございます。予めご了承ください

“好きなものを好きなだけ” 大人も子供も大満足の豪華バイキング

贅沢な空間で、美味しい料理を思う存分楽しんでいただける新しいバイキングレストラン。神戸らしいモチーフを取り入れたシックでスタイリッシュなデザインが皆様をお迎えます。兵庫県産の新鮮な野菜をたっぷり使った、多彩なメニューが揃うバイキングレストランで、贅沢なひとときをお楽しみください。



飲み放題プラン	料金	ドリンク内容
80分制	2,000円(税込)	ビール・焼酎・ハイボール等



【2F】バイキングレストラン

座席数:142席

THE HARBOR Buffet Dining
ザ・ハーバー ビュッフェダイニング

神戸の夜景を一望できる最上階レストラン

シェフこだわりの料理と、それぞれの味わいに寄り添うワインや地元・神戸のお酒を取り揃えております。神戸の夜景を一望できる最上階の特別な空間で、ゆったりとした時間の流れを感じながら、上質で洗練された大人のひとときを心ゆくまでお過ごしください。



食事に寄り添う神戸のお酒

清酒の街「神戸」生まれのお酒を各種取り揃えており、ドリンクのみのご利用も歓迎しています。気軽な一杯からゆったりとした時間まで、さまざまなシーンでお楽しみください。



神戸の夜景を眺めながらお食事

ホテルの最も景観が良い場所にあるレストラン。ポートタワーを筆頭に美しい神戸の夜景を眺めながらお食事を楽しめます。特別なひとときをお過ごしください。



【13F】最上階レストラン

HIDE OUT ハイドアウト

【営業時間】18:00 - 22:00

L.O. 料理21:00 ドリンク21:30

【定休日】月曜日(祝日の場合、翌平日に変更)

※小学生以下利用不可

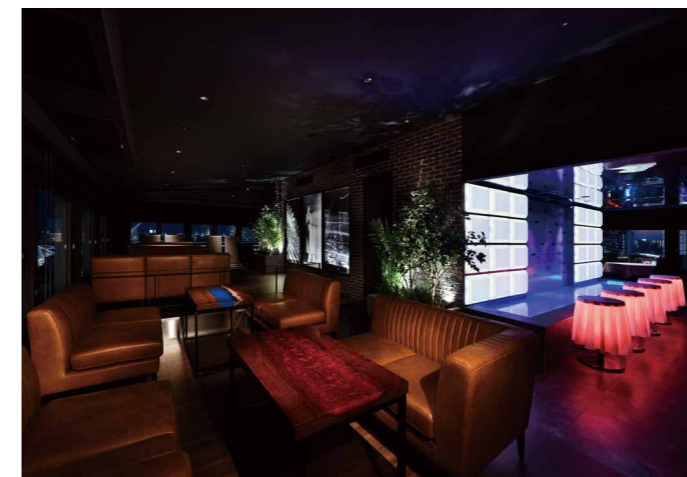

LARGE BATHROOM

大浴場



3F

なごみの湯

営業時間15:00~翌10:00・無料

月替わりの湯や薬仁湯など、時期によって異なる趣を楽しむ大浴場です。ホテル自慢の大浴場が、心と身体に癒しの時間をお届けします。

男湯	薬宝湯・替わり湯・電気風呂・人工二股温泉・サウナ・水風呂
女湯	薬宝湯・替わり湯・電気風呂・岩盤浴



薬宝湯

男 女



替わり湯

男 女

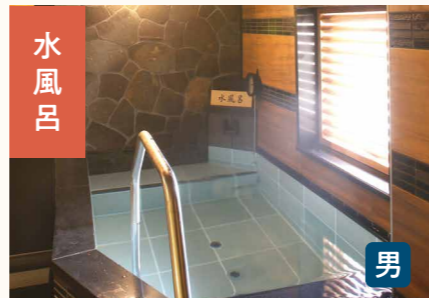

水風呂

男



人工二股温泉

男



電気風呂

男 女



サウナ

男



岩盤浴

女

FACILITY & SERVICE

充実した設備とサービス

ホテルの滞在をより楽しく快適にお過ごしいただけるよう、「客室」のご提供以外にも、多くの施設・サービスをご用意しております。是非ご利用ください。

3F なごみ亭

営業時間 17:30~22:00

お風呂上りに一杯、ふらりとお立ち寄りいただける休憩スペースです。ドリンク類やお酒、ちょっとしたおつまみやアイスなど各種気軽にその場で楽しみいただけます。もちろんお風呂上がりだけでなくご到着後の一息、出発前のご休憩などにも気軽にご利用いただけます。



ハッピーアワー

無料【ビールのみ有料】17:30~19:00



ボードゲーム貸出

無料・終日利用可能

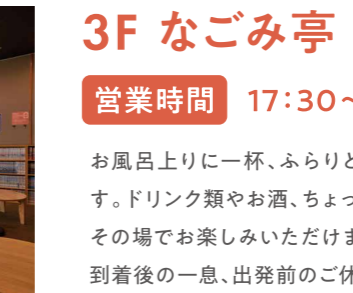

漫画コーナー

無料・終日利用可能

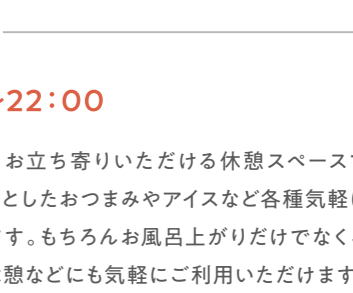

自動販売機コーナー

有料・終日利用可能



1F
スナック&バー さかべ

営業時間 19:00~23:00 (L.O/22:30)

宿泊者限定。昭和 culture・レトロスナック体験のできるカラオケ付きスナック&バーです。おひとり様でもご家族様でも、ホテルスタッフとお客様のコミュニケーションの場としてご利用ください。

※定休日：日曜日

キッズスペース 利用時間：15:00~21:45



お子様が、楽しく安全に遊んでいただけるよう、おもちゃや絵本を用意したキッズスペースを設けております。

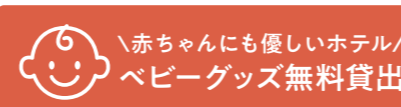

赤ちゃんにも優しいホテル/
ベビーグッズ無料貸出



コーヒーマシン



ウォーターサーバー



製氷機



電子レンジ



VOD(有料)

他にも充実した施設・サービスをご用意しております。全てのお客様にご満足いただける「特別な一日」をお届けいたします。

ドッグホテル・サロン
ドギーパレス
ワンちゃんも一緒に神戸旅
“旅行の間、愛犬だけを留守番させたくない！”
当ホテルでは併設のドッグホテル・サロンで、
宿泊者様のワンちゃんをお預かりいたします。
旅行は家族全員一緒、ワンちゃんも一緒にお越し
の方はぜひドギーパレスをご利用ください。
TEL:078-341-1135

優しく、美しくを叶える
MIRABLE PROα導入
ミラブルプロα
大切なワンちゃんをふわふわサラサラに



DOG HOTEL

安心して泊まれるお部屋
ワンちゃんの大きさや飼い主様のご希望に合わせて3つの部屋タイプをご用意しております。スタッフが常駐しておりますので、安心して泊まりしていただけます。



TRIMMING

お出かけ中にしっかりケア
ご家族様がお出かけしている間は、専門のスタッフによるトリミングやお手入れで、ワンちゃんをふわふわサラサラに。健康状態も同時にチェックいたします。